

Gruppo di misura Enel

FRONTE SUD

COMMITTENTE  **Città di Albignasego (PD)**  
 Unità Organizzativa 3° Settore Sviluppo infrastrutturale  
 sede: via Milano n. 7 - 35020 Albignasego (PD)

LAVORO **REALIZZAZIONE AMPLIAMENTO SCUOLA PRIMARIA "G. MARCONI"**  
 CIG. Z972CC652E - CUP. D66B2000940004

TITOLO TAV. **PROSPETTI STATO ATTUALE**

GRUPPO DI PROGETTAZIONE

**desARCHI**  
 DAL CORSO a SCAPIN architetti

PROGETTAZIONE e D.L.  
 arch. FIDENZIO DAL CORSO 02606610273  
 C.F. / P.I.V.A. 02606610273  
 via Montebello 9a - 35036 Santa Maria di Sala (VENEZIA)  
 tel. 0421 487122 fax 0421 277784  
 email: studio@desarchi.it web site desarchi.it

STRUTTURE  
 arch. FIDENZIO DAL CORSO 02606610273  
 C.F. / P.I.V.A. 02606610273  
 via Montebello 9a - 35036 Santa Maria di Sala (VENEZIA)  
 tel. 0421 487122 fax 0421 277784  
 email: studio@desarchi.it web site desarchi.it

SICUREZZA e CONTABILITÀ  
 arch. FILIPPO TONERO 03822580274  
 C.F. / P.I.V.A. 03822580274  
 viale Trieste 35 - 35026 Portogruaro (VENEZIA)  
 tel. 0421 277784 fax 0421 277784  
 email: info@toneroprogetti.it web site toneroprogetti.it

IMPANTI  
 p.i. EMANUELE RUVIOLLETTO - studio SeR  
 P.I.V.A. 0498430283  
 via San Sebastiano 95 - 35127 PADOVA  
 tel. 049 9962113 fax 049 8251059  
 email: info@serolutions.it web site serolutions.it

PROGETTAZIONE  
 arch. ALESSANDRO DAL CORSO 02219710445  
 C.F. / P.I.V.A. 02219710445  
 via Montebello 9a - 35036 Santa Maria di Sala (VENEZIA)  
 tel. 0421 487122 fax 0421 277784  
 email: alessandro@desarchi.it

**DC A**

EMISSIONE: **PROGETTO DEFINITIVO / ESECUTIVO**

UBICAZIONE: **COMUNE DI ALBIGNASEGO foglio 22 mappale 512**

| REV. | DATA | FILE | OGGETTO | DIS. | APP. |
|------|------|------|---------|------|------|
| a    |      |      |         |      |      |
| b    |      |      |         |      |      |
| c    |      |      |         |      |      |
| d    |      |      |         |      |      |
| e    |      |      |         |      |      |

|   |                |                                     |                           |
|---|----------------|-------------------------------------|---------------------------|
| Responsabile 3° Settore Sviluppo infrastrutturale |                | Responsabile Unico del Procedimento |                           |
| <b>ing. MARCO CARELLA</b>                         |                | <b>arch. MICHELA BONORA</b>         |                           |
| DATA: maggio 2020                                 | SCALA: 1.50    | FILE: Aes05_SDF PROSPETTI           | ELABORATO N. <b>Aes05</b> |
| DISEGNATO: cs                                     | APPROVATO: fdc | J.N.                                |                           |

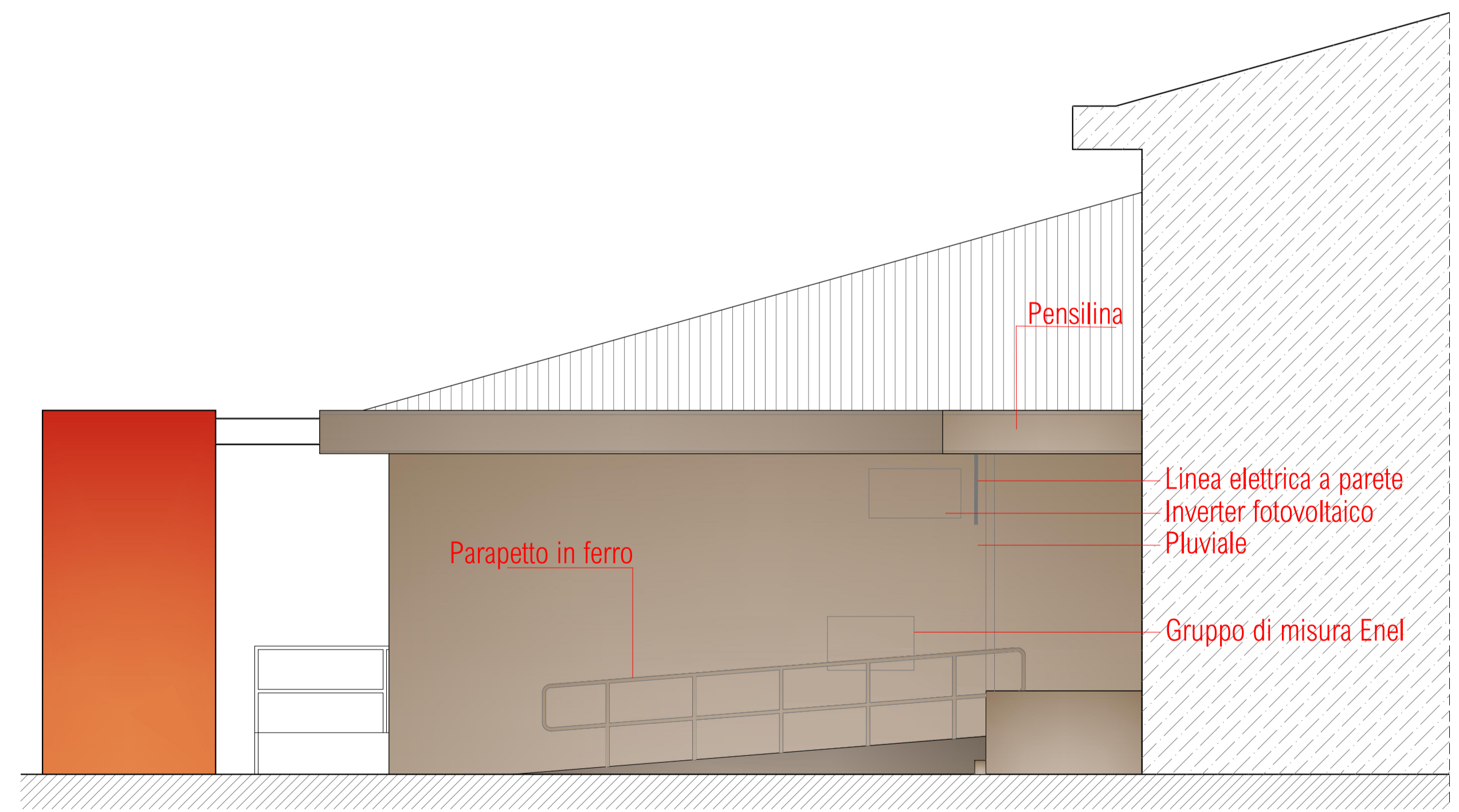

FRONTE EST  
 scala 1.50